

Aqua•tel• BELLA LUDWIGA

FLOTELL SERVICE

Fleksibel og rask innkvarteringsløsning



SALG/UTLEIE AV MODULBYGG, BRAKKER OG FLOTELL OG ENTREPRENØRSERVICE WWW.EIDEBA.NO

Achilles JQS
empowered by Achilles



EIDE
EIDE BYGG & ANLEGG AS



Flotel service

Eide Bygg & Anlegg AS (Tidligere Eide Flotel Services AS) har drevet med utleie av flotell i Norge siden 1997, da vi gikk til anskaffelse av to flotell fra Tyskland. Det ene ble solgt våren 2007.

Flotellet "Bella Ludwiga" har 82 rom, alle med eget bad. I tillegg er det resepsjon på hoveddekk midtskips, 2 store oppholdsrom med tv, samt garderobe til alle beboere bygget inn i lekteren. Flotellet er godt vedlikeholdt og under stadig modernisering. Det tilfredsstillende nåtidens krav til innkvarteringsstandard for anlegg i Norge.

Flotell er en fleksibel innkvarteringsløsning, der en kan mobilisere raskt på plass og være operativ kort tid etter ankomst.

Vi har egen Barge Master om bord til enhver tid, som gir en ekstra trygghet for de som leier fra oss. Vedkommende er utdannet Brannvernleder og har sovende bak vakt om bord.







Flotel "Bella Ludwiga"

Flotellet "Bella Ludwiga" har totalt 82 rom. Alle med eget bad. I tillegg er det resepsjon med rom for vaktmester ved hovedinngang, felles vaskerom og garderobe, samt to store felles dagligrom med tv på ca. 63 m² i lekteren. "Bella Ludwiga" er et moderne og fleksibelt innkvarterings alternativ!

HOVED DETALJER

Lekter bygget 1963 i Holland.
Boligdel bygget 1992 i Tyskland.
Ombygget og oppgradert i Norge i 1998, 2000, 2005 og 2007.

DIMENSJONER

Lengde over alt:	76,5 m
Bredde:	11,4 m
Høyde på lekter:	3,3 m
Dyppgående:	1,3 m
Høyde over hoveddekk:	9,1 m

KLASSE:

S.U.K. = Schiffsuntersuchungskommission
Registrert: Hamburg - Tyskland.

KAPASITETER

Diesel tank:	20 cbm.
Vanntank:	18 cbm.
Oppsamlingstanker for kloakk/vann:	24 cbm. (2 stk 12 cbm.)

BOLIGDEL

Resepsjon og kontor ved hovedinngang midtskips.	
Antall rom:	82
(hvert rom 4,4 x 3,6 m = 15,84 m ²)	
Alle rom har eget bad. Utstyrt med rammemadrass, sofa/lenestol, skrivepult m/stol, garderobe og rullegardin.	
Antall dusjer:	84
Antall WC:	85
Felles vaskerom med 3 vaskemaskiner og 3 tørketromler.	
2 stk oppholdsrom / tv-stuer på ca. 62,6 m ² .	

BRANNALARMANLEGG

Det er montert brannalarmanlegg av typen Scana Servoteknikk MBF802. Alle rom, fellesareal, korridorer og tekniske rom er utstyrt med røkdetektorer. Vaskerom er utstyrt med optiske detektorer. Det er montert manuelle brannmeldere i alle korridorer og fellesareal.

BRANNPUMPE / "DELUGE" ANLEGG

Flotellet har egen brannpumpe som forsyner brannslange anlegget om bord. Det er også montert et "deluge" sprinkler anlegg utvendig på styrbord side opp under takrenne, som gjør det mulig å danne en "brannvegg" av vann mot nabo fartøy eller lignende.

STRØM FORSYNING

Flotellet er utstyrt med et Cummins nødstrømsaggregat på 48 kW. Dette brukes i hovedsak ved forflytning av flotellet, samt ved eventuelle strømbrudd fra land. Landtilkobling er 400V (380v) 50 Hz TN-S 5 system 125A ca. 75 kW

GRÅVANN TILKOBLING

Hver oppsamlingstank er utstyrt med en kraftig elektrisk pumpe med kniver, som pumper oppsamlet kloakk/vann inn på godkjent lokalt anlegg, eller slamsugebil på land. Dimensjon på slange er 4".

VANN TILKOBLING

Flotellet kobles direkte mot ferskvann på land med fleksibel slange. Dimensjonen er 2 1/2".

OPPVARMING OG VENTILASJON

Alle beboelsesrom er oppvarmet av oljefyrt sentalvarmeanlegg. Alle bad er utstyrt med avtrekksvifte koblet mot lys. Fellesrom nede er utstyrt med eget ventilasjonsanlegg.

FORTØYNINGSUTSTYR

Fortøyningsutstyr er i henhold til klasse krav. Det er 4 manuelle wire vinsjer med 22 mm wire. 2 forut og 2 akter-ut. I tillegg er det trosser med diameter 45 mm, samt dieseldrevet ankervinsj med 1.5 tonn anker.

LANDGANG

Flotellet er utstyrt med en aluminiumslandgang som er B=0,7 x L=5,1 m

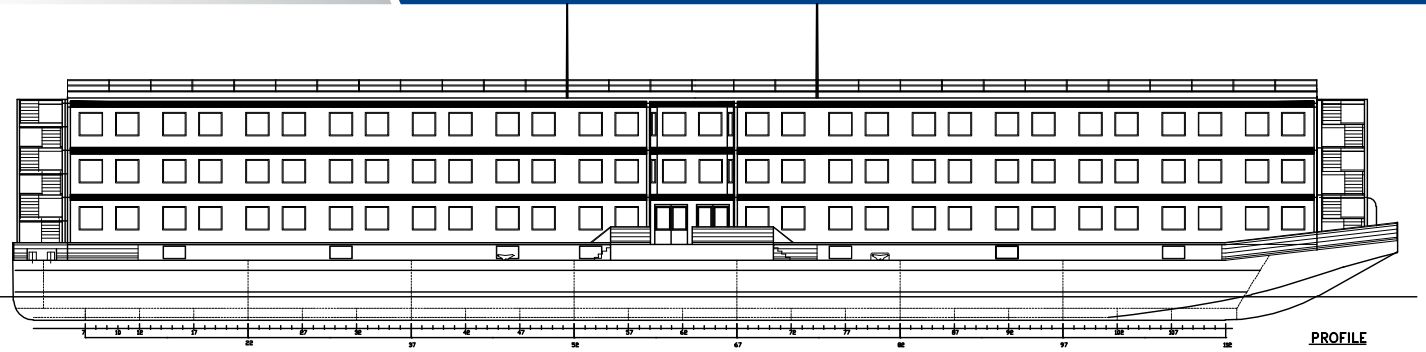

PROFILE

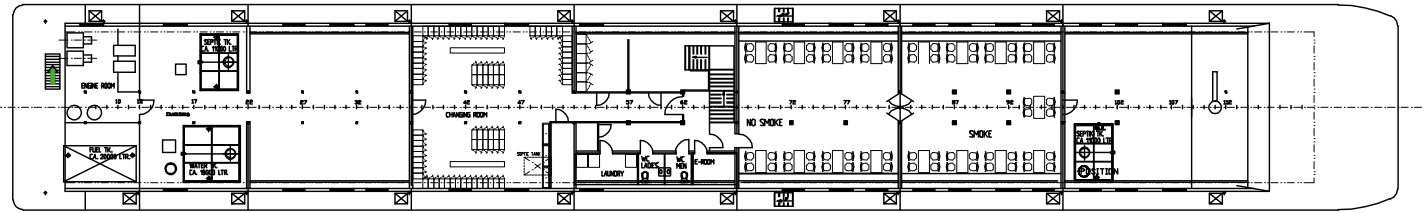

HULL DECK

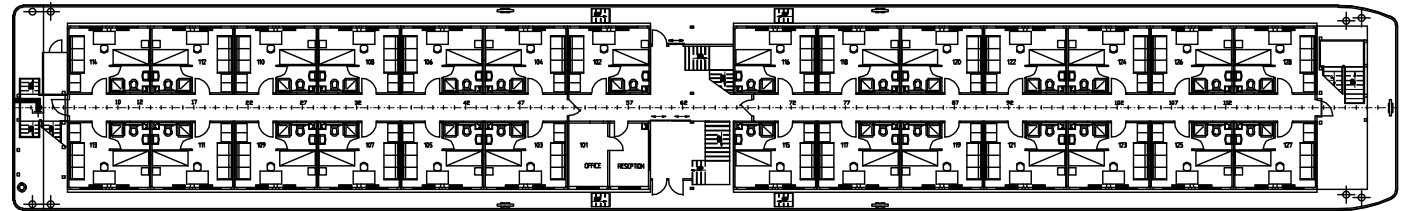

DECK 1

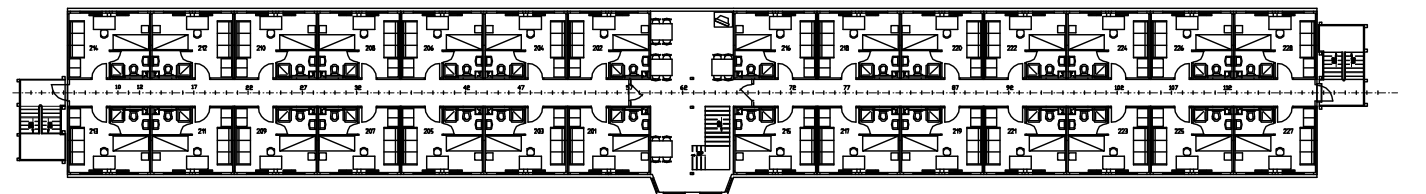

DECK 2

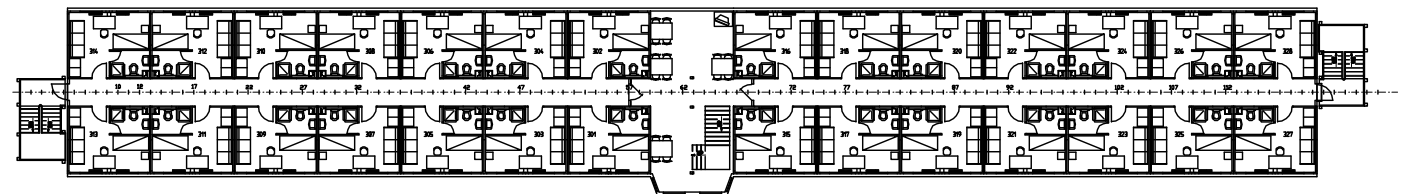

DECK 3

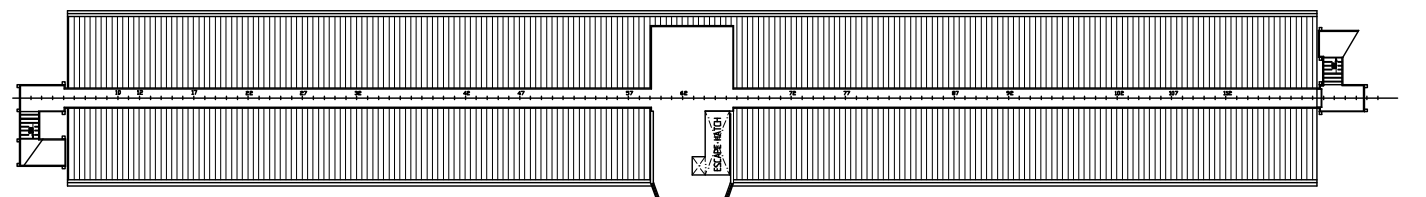

ROOF DECK

MAIN DIMENSIONS:

Length Over All 76,50 m
 Length CWL 72,00 m
 Breadth Extreme 11,40 m
 Depth Main Deck 3,30 m
 Draught 1,30 m
 Length in Lower Hold 65,10 m
 Hold Breadth L.W. 9,00 m

Tank capacities, 100% Filling

1 Fuel Oil Tank 20 cbm.
 1 Fresh Water Tank 18 cbm.
 2 Septic Tank ab.11 cbm 22 cbm.
 1 Septic Tank 0,9cbm.

Cabins

Deck I 27
 Deck II 28
 Deck III 28
 Cabins Total 83

NO. 08	A	NEW ENGINE ROOM AHEAD	RS
22/1/18	A		JS
001	REV. 1/2018/18		SH
M/S "BELLA LUDWIGA"		Scale: 1:100	Project: 2018/18
GENERAL ARRANGEMENT		Date:	Drawn by:
		061-182	B
Kamøy Skipskonsult AS Postboks 44 - 0403 Skjerve, Norge 0403		Tiltaks-Apart 061-01-02 rev 02	

Flotellet har vert utleid for innkvartering på prosjekt i Norge siden 1998 og har et meget godt omdømme. Eier har valgt å ha egen Barge Master om bord på en 24 timers og 7 dagers uke system.

Det er mulig å bygge inn kantine nede i lekteren. Det er også mulig å øke antallet beboere ved å om innrede til 2, 3 eller 4 manns rom.

For komplett oversikt over alle våre produktområder, se **www.eideba.no**

Kontakt oss

EIDE BYGG & ANLEGG AS

Kvalamarka 27B, 5514 Haugesund
Tlf.: +47 52 71 90 30, Fax.: +47 53 48 35 51
E-post: post@eideba.no

KONTAKTPERSONER

RUNE EIDE, tlf.: +47 91 55 83 85 / +47 90 98 28 60
E-post: rune@eideba.no
Mobil om bord på flotellet +47 90 98 28 60